

# ELLE

ESPAÑA

HOME  
ELLE  
DECOR  
DONDE EL  
BAÑO ES  
UN JUEGO

# DECORATION

**DORMITORIOS  
& PLACER**

*Una burbuja propia  
¡y maravillosa!*

**CHIMENEAS ARTE**  
ATREVETE CON  
UNA COLOSAL

**¿QUIÉN TEME AL GRIS?**  
EL INTERIORISMO  
LO ADORA DE NUEVO

**BIENVENIDOS A  
LA CASA JARDÍN**

*El diseño funde los límites*

Nº 198 OCTUBRE 2021 - 4 €

CANARIAS 4,15€ SIN IVA



0.0198

8 471304 26810071

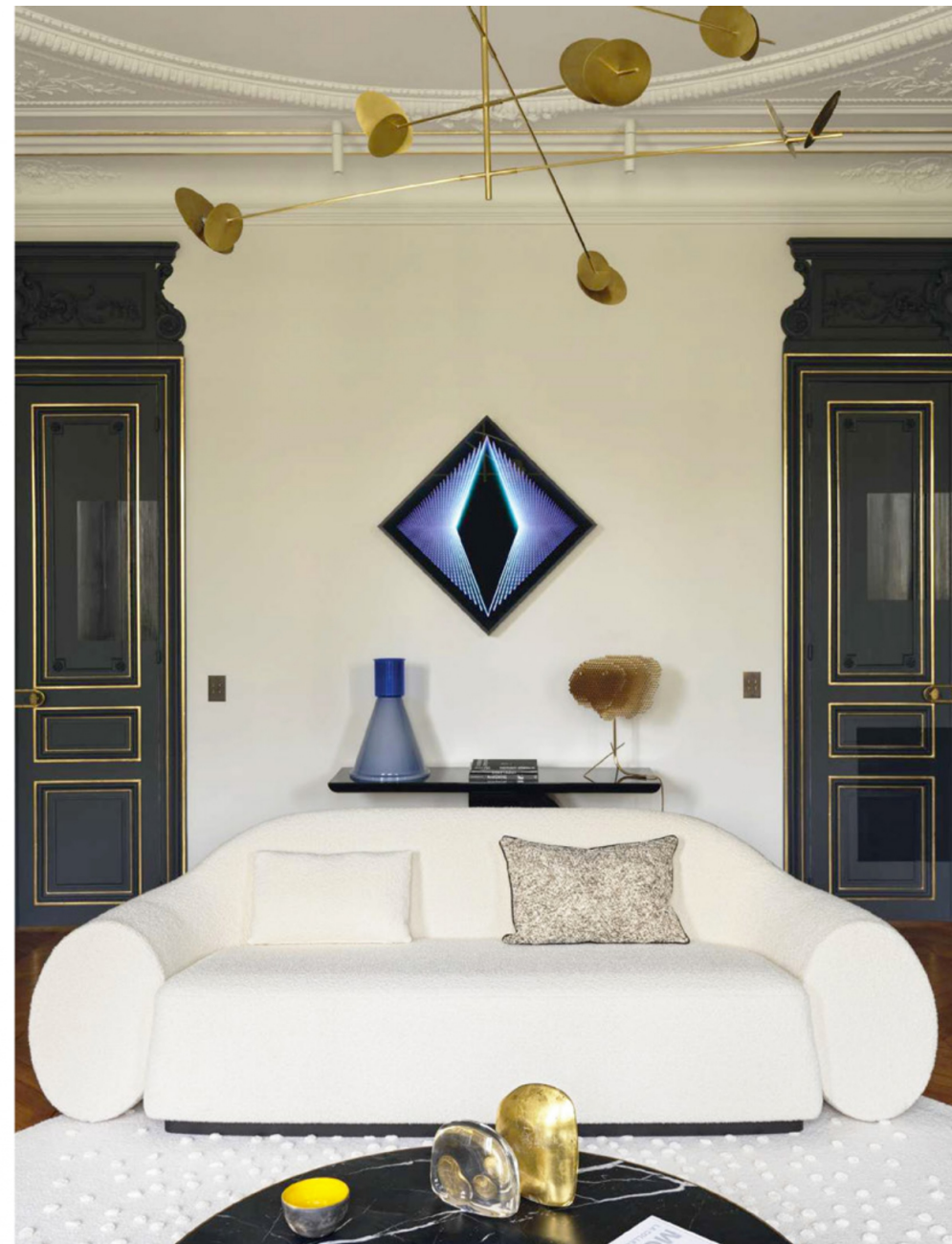
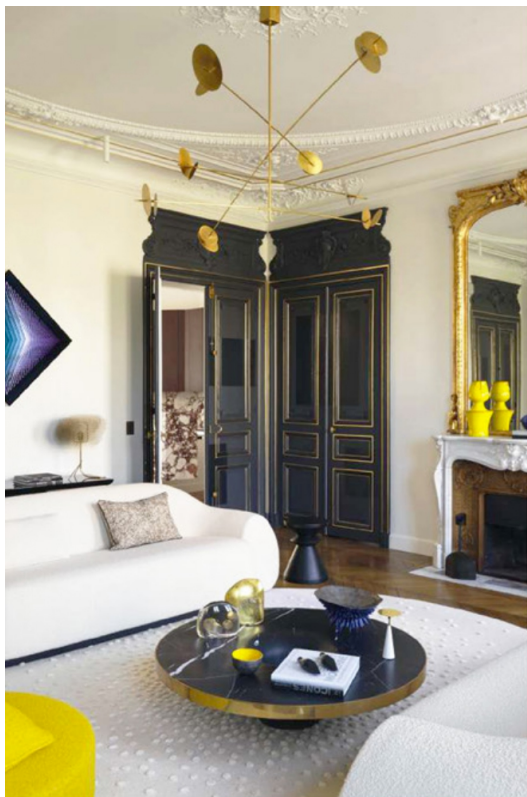

## LA LÁMPARA OVNI, UNA OBRA CINÉTICA O UNA SILLA DE ALUMINIO VERDE... PONEN GUIÑOS FUTURISTAS

**Diamond Dust** lanza su hipnótica luz sobre el sofá. Es una escultura cinética del artista Bardula. La butaca *Bubble*, en aluminio verde y firmada por Léa Mestre, es una de las piezas preferidas por los diseñadores. Amuebla el despacho de la propietaria (sobre estas líneas, a la derecha). Detrás del brillante asiento se ve el cuadro "Combo", de Martin Berger, y apoyada en la puerta, la lámpara *Cosme Liseuse*, de Constance Guisset, realizada en cristal fosforescente, madera y piel. **La zona de estar** queda iluminada por el modelo *Ovni*, de Ombre Porté. Encima de la mesita de centro, distintos objetos añaden color y dinamismo al conjunto: un plato de cerámica azul, de Elisa Zaninoni; un cuenco amarillo comprado en Santarini, y dos esculturas de vidrio, de John Hogan.



## EL OBJETIVO ERA CONSERVAR LA QUINTA ESENCIA ARQUITECTÓNICA PERO ALIGERARLO TODO

**Elegante y funcional**, el despacho del propietario ofrece una zona de lectura y otra de trabajo. Junto a la ventana se dispuso la primera con butaca *Utrecht*, del maestro Gerrit Rietveld y editada por Cassina; lámpara *Flo Launga*, de Foster + Partners (*Lumina*) y mesita *Mer Noire*, de acero patinado y con tapa de cuero azul marino, creada por Damien Gerney. La alfombra es el diseño *Rainbow Spiral Abyss*, que pertenece a la colección *Chromatic*, editada por Bougainville. Sobre la chimenea se expone una escultura de Antoine Vidal y en el suelo otra con forma de estrella, firmada por Curtis Jeré. La mesa de escritorio es el modelo *Dinard*, de Bruno Moinard, con lámpara del Atelier Linné. En la pared, obra del artista Vincent Beaurin titulada "Ocelle".